WROCŁAW, PSIE POLE ULICA BOCIANIA



OPIEKUN OFERTY

Katarzyna Pawłowska
tel.: 71 79 666 00
tel. kom.:+48 514706681
k.pawlowska@iglica.pl

oferta nr: IGM-MS-21376
Osiedle BO to willowa enklawa spokoju położona w zielonej części Wrocławia – na Kowalach, zaledwie kwadrans od Rynku.

Apartament 4-pokojowy o powierzchni 80,15 m2 z ogródkiem o powierzchni 64,77 m2, 4 pokoje, numer 1.19A na parterze w nowoczesnym kompleksie mieszkaniowym położonym na wrocławskich Kowalach.

Oferowana nieruchomość jest w stanie deweloperskim do indywidualnej aranżacji według własnych potrzeb.
Przestronne tarasy są doskonałym dodatkiem, pozwalającym na relaks na świeżym powietrzu, idealne do stworzenia przytulnego kącika wypoczynkowego .

CENA

Cena brutto	1.282.250 pln
Cena m2	15.998 pln
Cena brutto	brak
Cena m2	brak

SZCZEGÓŁY

Nazwa inwestycji	OSIEDLE BO
Lokalizacja	Wrocław, Psie Pole, Bociania
Powierzchnia całkowita	80,15 m2
Powierzchnia użytkowa	80,15 m2
Liczba pokoi	4
Piętro / liczba pięter	parter / 1
Klimatyzacja	nie
Taras / metraż	taras / b.d.
Powierzchnia ogródka	64,77 m2

GARAŻ

Cena brutto PLN	80.000



PLAN MIESZKANIA

OSIEDLE BS

MIESZKANIE 19A

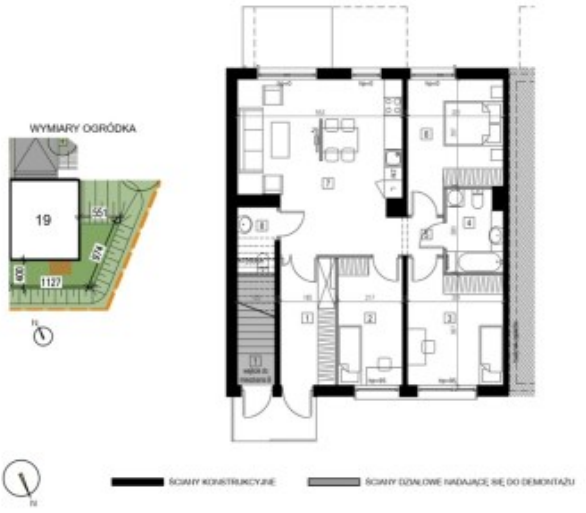

Meble i elementy wyposażenia umieszczone na szkicach i wizualizacjach mają charakter poglądowy, a przedmiot zobowiązania dewelopera wynika z umowy stron i zatwierdzonej przez właściwy organ dokumentacji projektowej oraz innych dokumentów tj. prospektu informacyjnego oraz standardu wykonania inwestycji. Ponadto, umeblowanie oraz wyposażenie stanowią tylko element aranżacji, nie są częścią oferty, wzorca przedstawiającego gotowy produkt itp. Kolorystyka przedstawionych materiałów wynika z dokumentacji wykonawczej (np. według skali RAL) ze wszystkimi jej zmianami. Wymiary pomieszczeń widoczne na szkicu zostały przepisane z dokumentacji projektowej i mogą nie być zgodne z rzeczywistością.



MIESZKANIE 1.19A
PIĘTRO 0

POKÓJ DZ. Z ANEKSEM:	28.36 m^2
POKÓJ:	12.5 m^2
POKÓJ 2:	9.2 m^2
POKÓJ 3:	12.38 m^2
KOMUNIKACJA:	2.43 m^2
ŁAZIENKA:	5.08 m^2
WIATROŁAP:	7.84 m^2
WC:	2.36 m^2
POWIERZCHNIA:	**80.15 m^2**
OGRÓDEK:	64.77 m^2
STATUS:	**Wolne**
CENA:	**1 202 250.00 zł**

